

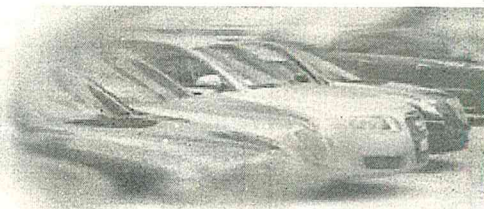

Presidenza del Consiglio dei Ministri

Dipartimento della
Funzione Pubblica



Censimento delle autovetture di servizio

Login/Registrazione

Avvio del censimento per l'anno 2019

Le amministrazioni inserite **nel conto economico consolidato della pubblica amministrazione** hanno l'obbligo, previsto dal DPCM del 24 settembre 2014, di aggiornare e comunicare i dati delle autovetture di servizio a qualunque titolo utilizzate alla data del **31 dicembre 2019**.

In considerazione del protrarsi dell'emergenza sanitaria covid - 19 il censimento è prorogato fino al **15 maggio 2021**.

Oggetto della rilevazione

Sono da rilevare esclusivamente gli automezzi immatricolati come "autovetture per trasporto persone" utilizzate dall'ente e adibite al trasporto di persone.

Sono escluse dal censimento:

- Le autovetture indicate al comma 2 dell'art.1 del DPCM 24 settembre 2014 Non devono essere pertanto inserite:
 - Auto in uso all'Ispettorato centrale della tutela della qualità e repressione frodi dei prodotti agroalimentari del Ministero delle politiche agricole alimentari e forestali
 - Auto in uso al Corpo nazionale dei Vigili del Fuoco
 - Auto in uso per servizi istituzionali di tutela dell'ordine e della sicurezza pubblica
 - Auto in uso per i servizi sociali e sanitari svolti per garantire i livelli di assistenza (es. auto mediche e/o sanitarie, trasporto diversamente abili...)
 - Auto in uso per i servizi istituzionali svolti nell'area tecnico-operativa della difesa
 - Auto in uso per i servizi di vigilanza e intervento sulla rete stradale di gestita da ANAS SpA
 - Auto in uso per i servizi di vigilanza e intervento sulla rete stradale sulla rete delle strade provinciali
 - Auto in uso per i servizi di vigilanza e intervento sulla rete stradale sulla rete delle strade comunali
 - Auto in uso per i servizi istituzionali delle rappresentanze diplomatiche e degli uffici consolari svolti all'estero.
- I veicoli non immatricolati come autovettura (Automezzi ad uso promiscuo persone e cose, Scuolabus, Minibus, Ambulanze, Autocarri, Motocarri, Motocicli, Ape car, Quadricicli (Porter), Spazzaneve, Mezzi per pulizia strade, Auto storiche, ecc.).

Se presenti nel sistema veicoli erroneamente censiti negli anni precedenti questi devono essere eliminati.

Supporto all'inserimento dei dati

Per le amministrazioni che non dispongono di un'utenza si ricorda che è necessaria la registrazione al sito. Effettuata la registrazione il sistema provvederà all'invio delle credenziali di accesso al sistema di rilevazione. E' disponibile una Guida alla registrazione e all' inserimento dei dati.

Per ulteriori informazioni e assistenza è possibile inviare una e-mail all'indirizzo help-desk.autopa@formezpa.it.

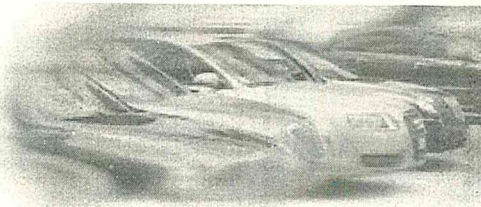

Presidenza del Consiglio dei Ministri

Dipartimento della
Funzione Pubblica

Censimento delle autovetture di servizio

[Chiudi] [Anagrafica] Parco auto Ente collegato: **COMUNE DI COPPARO**
Logout

Anagrafica Ente

Codice Fiscale: 00053930384
Amministrazione: COMUNE DI COPPARO
Tipologia: AMMINISTRAZIONI COMUNALI
Comune: Copparo
Indirizzo: VIA ROMA 28
Indirizzo email ufficiale: fbergami@comune.copparo.fe.it *Per la ricezione delle
credenziali (preferibilmente PEC)*
Numero di dipendenti al 1 gennaio
2015: 68

Referente

Cognome: BERGAMI
Nome: FRANCESCA
Ufficio: ECONOMATO
Qualifica: ECONOMO
Telefono: 0532/864614
Email referente: fbergami@comune.copparo.fe.it

Stato del Censimento

Il Censimento 2019 è
completato ?

Si

[< Indietro](#) [Salva](#)[Decreto](#) [Guida](#) [Contatti](#)



Presidenza del Consiglio dei Ministri
**Dipartimento della
 Funzione Pubblica**

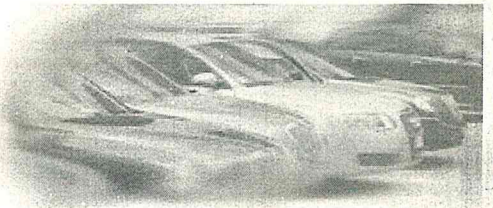

Censimento delle autovetture di servizio

[[Chiudi](#)] [[Anagrafica](#)] **Parco auto** Ente collegato: **COMUNE DI COPPARO**
[Logout](#)

Filtra per targa/identificativo:

Tutte le auto Solo quelle in uso

Targa	Identificativo interno	Anno immatricolazione	Titolo di possesso	Cilindrata	Stato
BZ935YJ		2002	Proprietà	1108	Completa
BB978VA		1999	Proprietà	1242	Completa
DX304SG		2009	Proprietà	1368	Completa
CB767PJ		2002	Proprietà	1242	Completa
CB766PJ		2002	Proprietà	1242	Completa

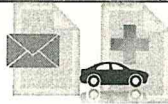

[Decreto](#) [Guida](#) [Contatti](#)